

DAF LF290 2,10 bred, Hook System



Poulsen Biler ApS
Haarup skovvej 7, Haarup
8600 Silkeborg

Sælger
Poulsen Biler
Mail@poulsentrucks.com
+45 74 67 11 12
+45 74 67 11 12

Basis		Motor und transmission		Fahrerhaus	
Type	LKW	Motor	PX-7 217 K	Fahrerhaus	M-cab
Aksel	4x2	PS	290	Aircondition	✓
Stand	Neufähig	KM	25000	Spiegel Kamera	✓
Registrierung		Getriebe		Hinterkamera	
Jahr	2022	AS Tronic 6 gear automatic		Walkie	
Reg. datum	24-08-2022	Eurotyp	6	Navigationssystem	
Reg. nr.	DN21104	Tank anzahl	1	ACC Abstandsradar	
Letzte MFK	18-07-2023	Tank Liter	200	Kreuzfahrtpilot	
FIN	XLRAEL2700L507741	Adblue tank liter	50	Notbremse funktion	
Ref. nr.	7507	Ad-blue	✓	Lane Assist	
Federung		Bremsen		Bluetooth	
Vorne, Luft	✓	Scheibenbremse		✓	
Hinten, Luft	✓	ABS		✓	
Gesamtgewicht		Motor bremsen		✓	
Nutzlast	8.800kg	Fahrgestell		Abroller	
zul. Gesamtgewicht	16.000kg	Radstand	4.200mm	Hakenaufzug	
Lehrgewicht	7.200kg	Achsdruck, Vorne	6.000mm	Producent	
Bereifung		Achsdruck, Hinten	10.000mm	HIAB	
Reifenzustand achse 1 L-R%	50-50	Werkzeugkasten		Tons	
		Alu Abdeckung		14	
Reifenzustand achse 2 L-R%	50-50				
1. Achser Reifen Grösse	285/70R22,5				
2. Achser Reifen Grösse	445/45R22,5				

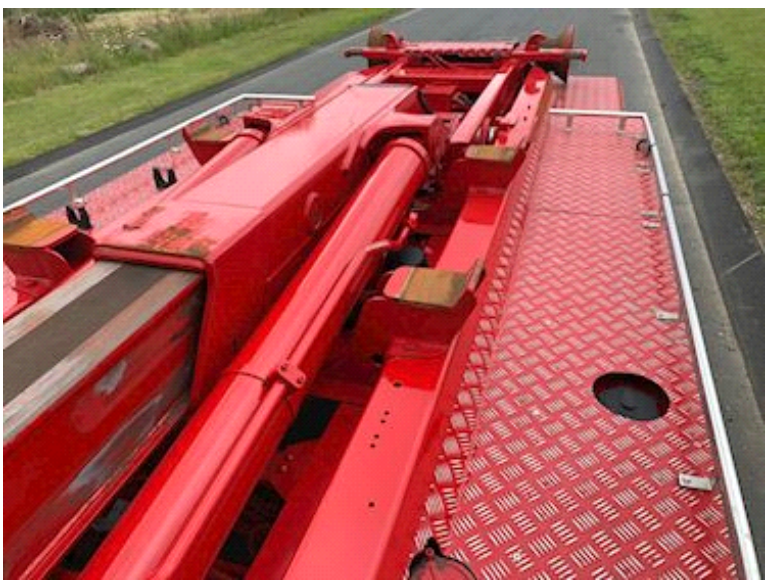

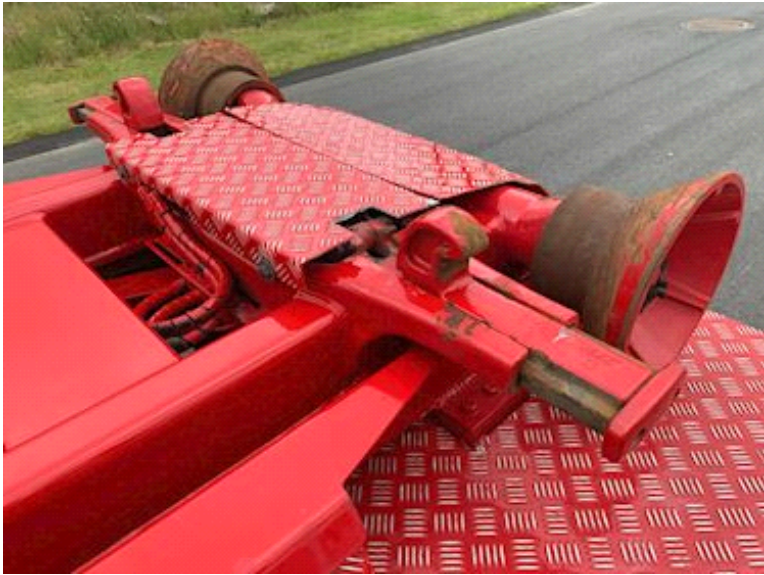



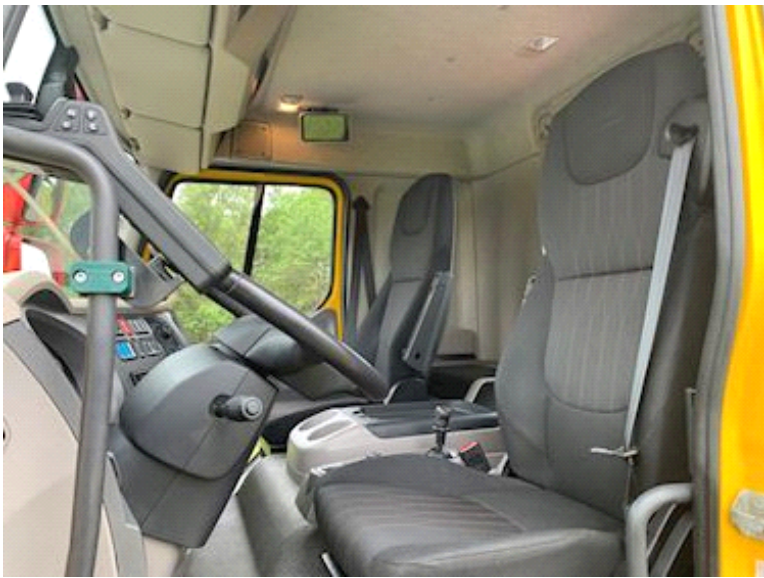





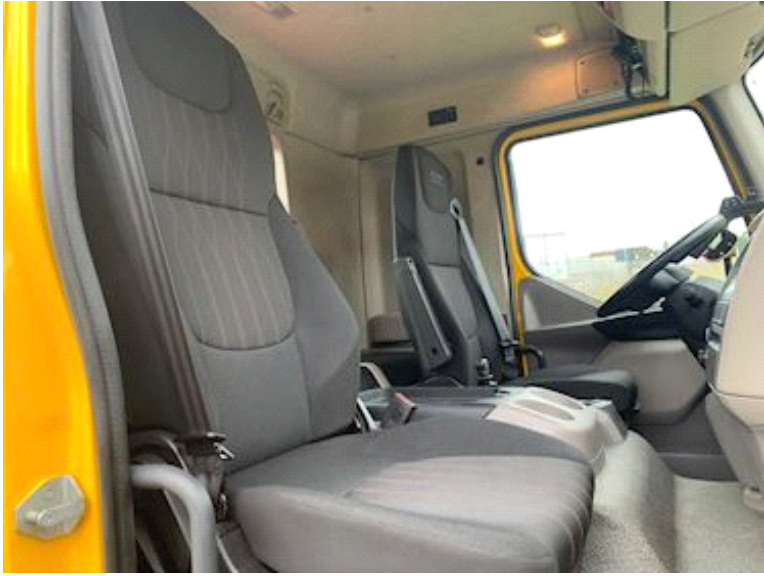





MULTILIFT

P/N 113393601

21M06423

20/21