

# Smit Mammografi / hospital trailer, Udstillings Trailer



Poulsen Biler ApS  
Vrøndingvej 8A  
8700 Horsens

Sælgere  
Philip K. Bredahl  
philip@poulsentrucks.com  
+45 74 67 11 12  
+45 28 90 01 31

Magnus K Jensen  
magnus@poulsentrucks.com  
+45 28 70 40 03

Basis		Registrering		Bremser	
Type	Trailer	Årgang	1993	Tromlebremse	✓
Aksel	1	Reg. dato	23-11-1993	Dæk	
Stand	God	Reg. nr.	EF9933	Størrelse	265/70 R19,5"
Chassis		Sidst synet	10-04-2024	Dækstand aksel 1 V-H%	
Samlet akseltryk	10.000kg	Stel nr.	930803	90/90-90/90	
Aksel type	BPW	Ref. nr.	5065	Vægt	
Luftaffjedring	✓			Totalvægt	20.000kg
Kongebolt tryk	10.000kg				

## Beskrivelse

SMIT 1-aks udstillings-/kontor trailer  
- tidligere Mammografi / hospital trailer

- Nysynet 10-04-2024
- Varme kan justeres individuelt i 3 zoner
- Aircondition anlæg
- Entré + 4 rum (se foto af skitse for mål)
- Udvendig bredde ca. 3.200mm

Selve opbygningen er selvbærende, og kan derfor tages af, hvis dette ønskes.

Chassiset under har standard bredde ca. 2.550mm.

Opbygningen er låst fast ved hjælp af "containerlåse"

Traileren fremstår generelt i meget pæn stand, og er nem at indrette/ombygge efter egne ønsker.  
Kontor-trailer, undervisningstrailer, beboelsesvogn - mulighederne er mange!

Se billede af skitse for mål på rummene.

Kontakt information:

+45 74671112 / philip@poulsentrucks.com

+45 74671112 / magnus@poulsentrucks.com









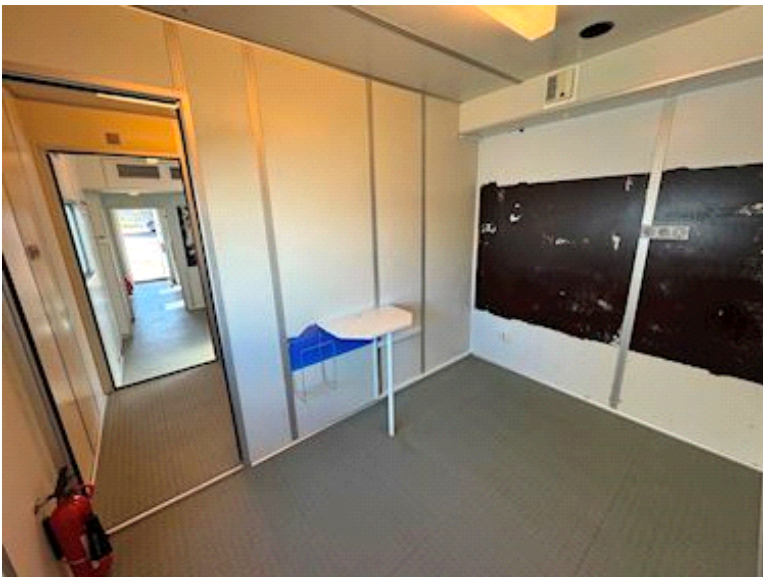

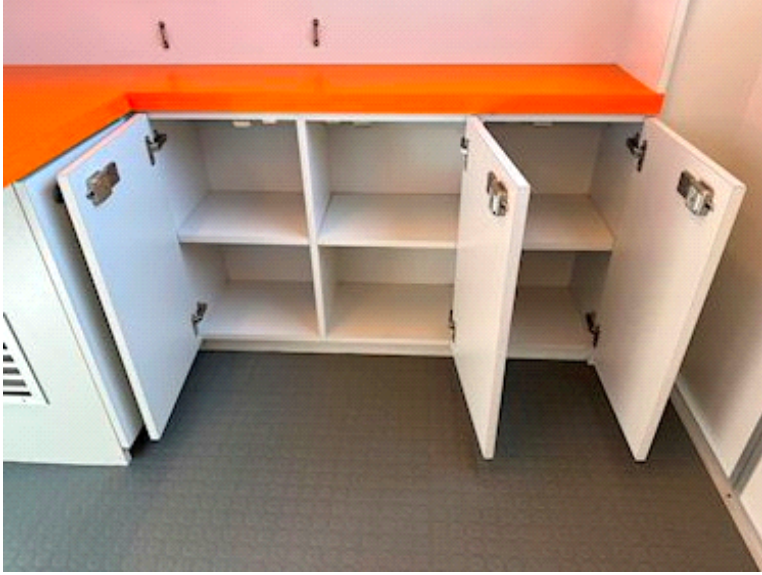

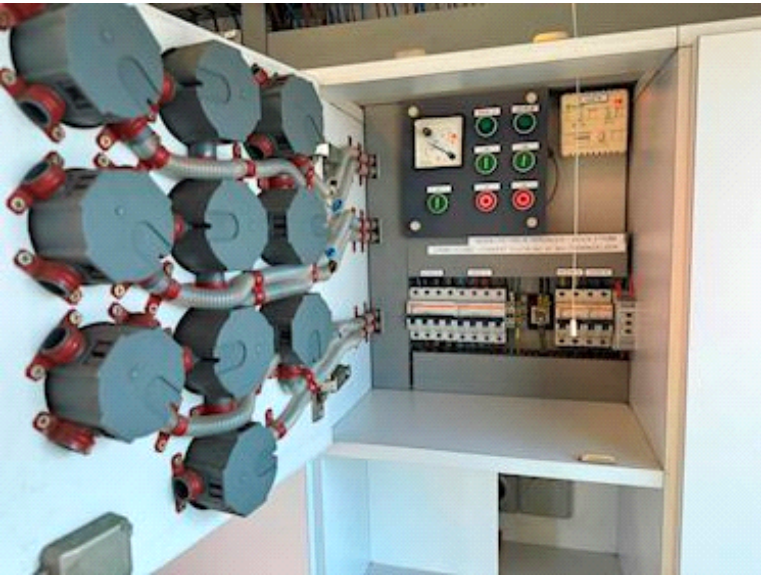
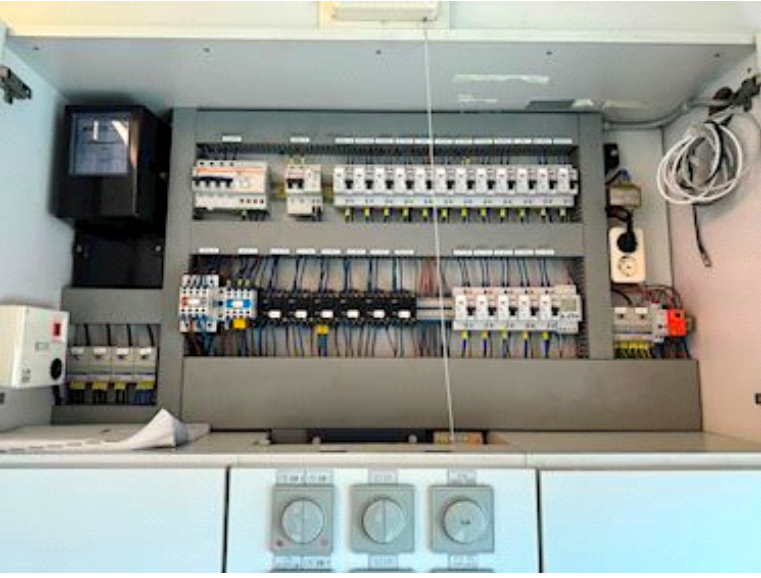



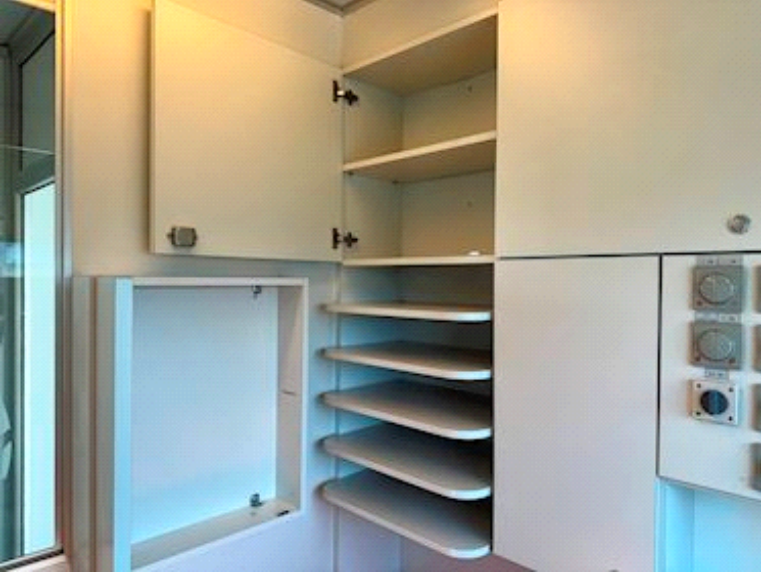





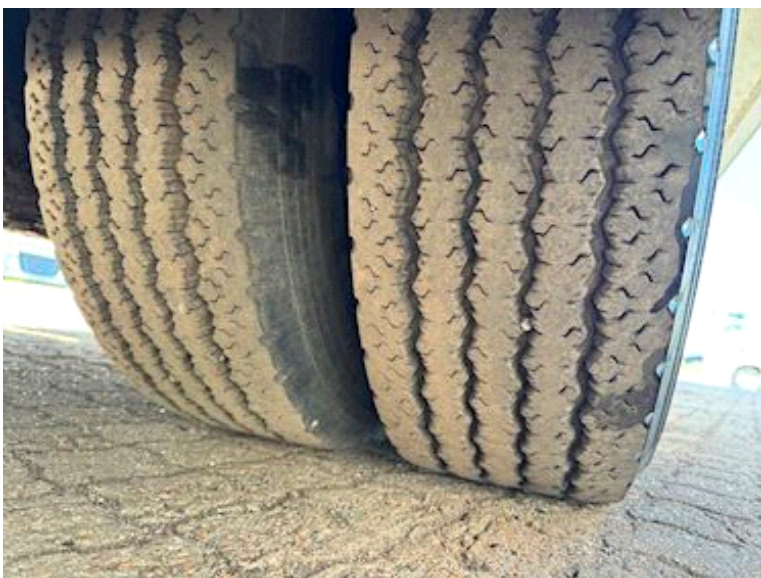
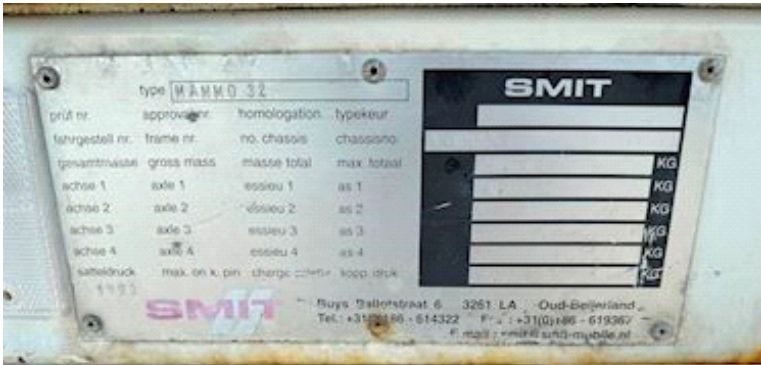

SMIT 930803

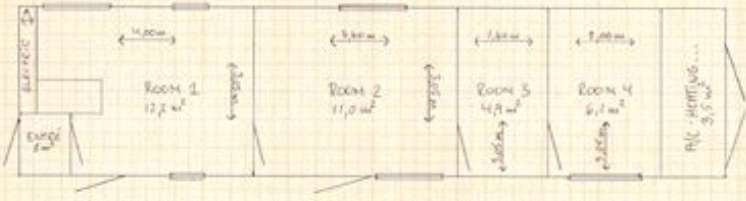
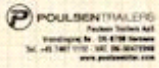

ENTREE = L 0,80m x W 1,10m  
A = 0,30m  
A/C-HEATING = L 1,15m x W 3,05m

Internal height  
ROOM 1 + ROOM 2 = 2,65m  
ROOM 3 + ROOM 4 = 2,30m