

MAN TGS 26-440 6x2-4 LL, Veksellad/Container



Poulsen Biler ApS
Haarup skovvej 7, Haarup
8600 Silkeborg

Sælger
Poulsen Biler
Mail@poulsentrucks.com
+45 74 67 11 12
+45 74 67 11 12

Basis		Motor og transmission		Dæk	
Type	Lastbil	Hk	440	Dækstand aksel 1 V-H%	70-70
Aksel	6x2*4	Km	325.000	Dækstand aksel 2 V-H%	90-90
Stand	Meget god	Gearkasse AS-Tronic (Aut. shift)		Dækstand aksel 3 V-H%	20-70
Registrering		Eurotype	6	1. Aksel Dækstr.	315/70R22,5
Årgang	2014	Tank antal	1	2. Aksel Dækstr.	315/70R22,5
Reg. dato	04-12-2014	Brændstof tank liter	600	3. Aksel Dækstr.	315/70R22,5
Reg. nr.	DA58981	Adblue tank liter	80	Kabine	
Sidst synet	03-10-2023	Ad-blue	✓	Kabinetype	LX
Stel nr.	WMA21SZZ9FP059876	Vægt		Antal sovepladser	1
Ref. nr.	7603	Lastevne	15.750	Navigation	✓
Affjedring		Totalvægt	26.000	Automatisk klimaanlæg	✓
For, luft	✓	Egenvægt	10.250	Multifunktionsrat	✓
Bag, luft	✓	Bremser			
Chassis.		Skivebremse	✓		
Akselafstand mm	4.800mm	ABS	✓		
Akseltryk, for kg	8.000kg				
Akseltryk, bag kg	19.000 (11.500+7.500)kg				
Bagaksel, enkeltudveksling	✓				
Værktøjskasse	✓				

Beskrivelse

MAN TGS 26-440 6x2-4 LL - Euro 6 - årg 2014

Opbygget med:

- 7450 mm vekselladsramme
- Kørehøjde ca. 980 mm
- 38 mm Ringfeder anhængertræk

- Drejbar boogie
 - Sovekabine m/1 køje
 - Klimaanlæg
 - Fyr
 - Navigation -
- 4800 mm akselafstand mm.

Kontakt information:

+45 74671112 / frank@poulsentrucks.com
+45 74671112 / magnus@poulsentrucks.com





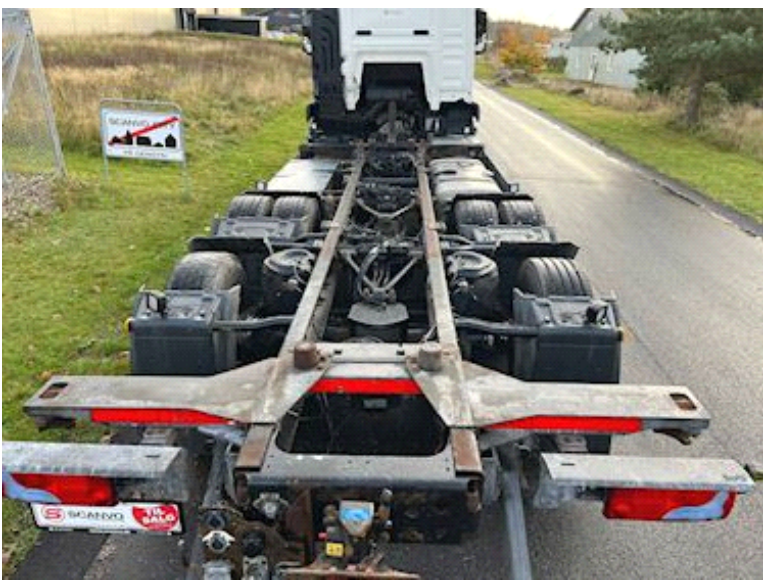



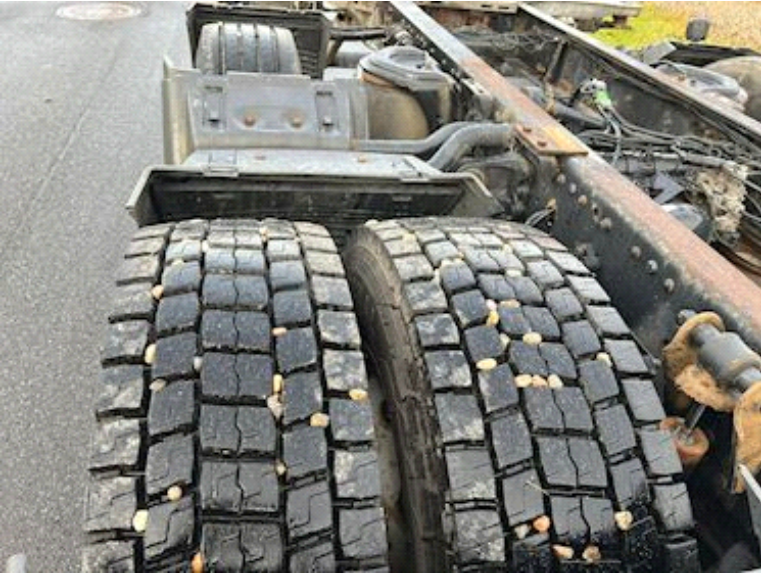



MAN Truck & Bus AG
e4*2007/46*0231
WMA21SZZ9FP059876
(DK)

	28000 kg	28000 kg
	60000 kg	60000 kg
1	60000 kg	60000 kg
2	11500 kg	11500 kg
3	7500 kg	7500 kg
4	kg	kg
5	kg	kg
T1	kg	8000 kg
T2	kg	19000 kg
T3	kg	kg

MAN
2-S6481

0,6 m TGS 26,440 612-4 LL
1,5 x 21 (29-22)

E4 E4
E4 E4
E4 E4

MAN

